Ateliers cartographiques

Des zones d'étude pour le raccordement de la zone D

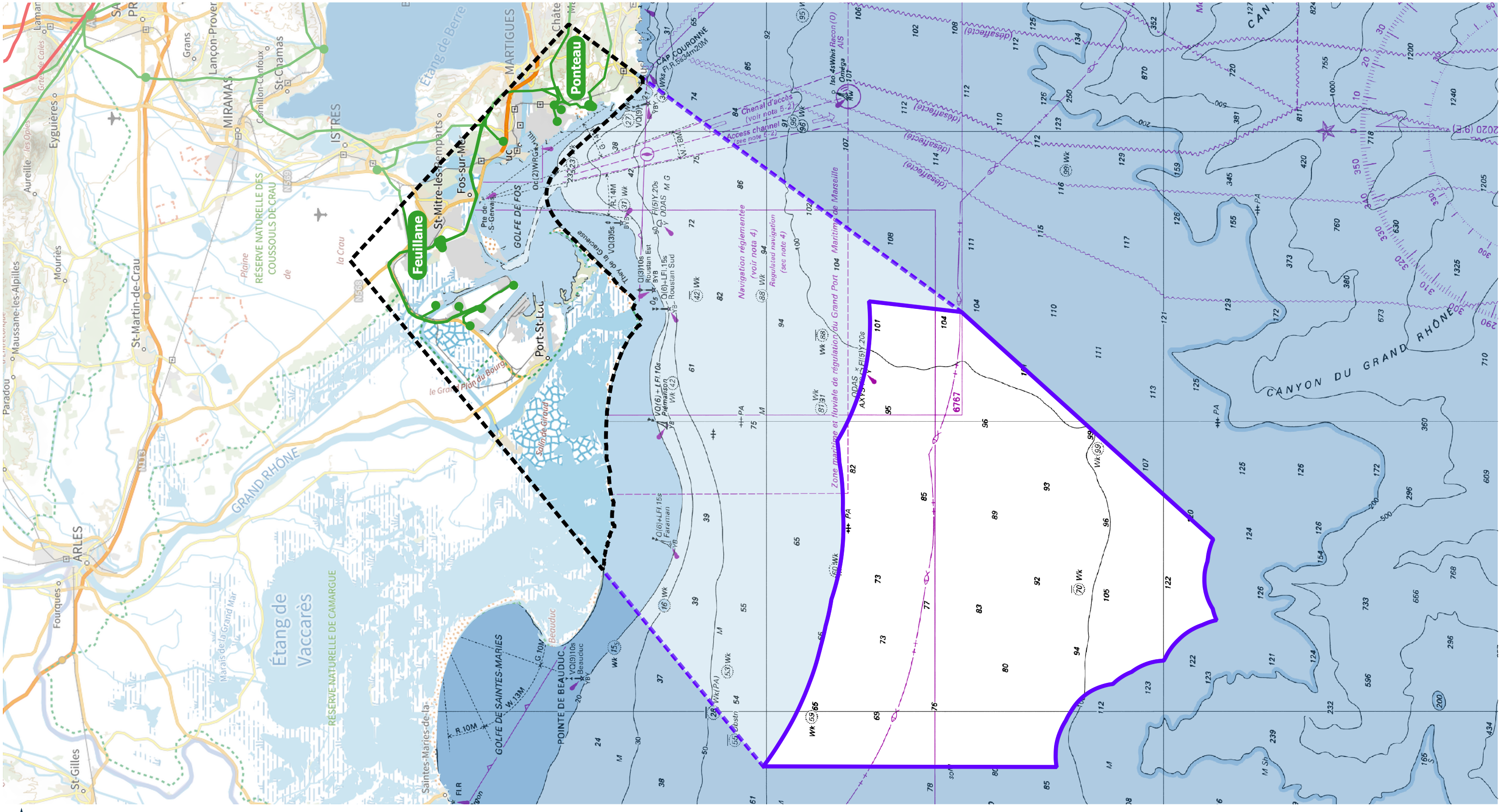

0 10 20 km

0 5 10 Nq

Système de coordonnées : EPSG 3857 (pseudo-mercator) - Réalisation : Cerema - Octobre 2021