ATELIER DE SÈTE DU 16 OCTOBRE 2021

S21

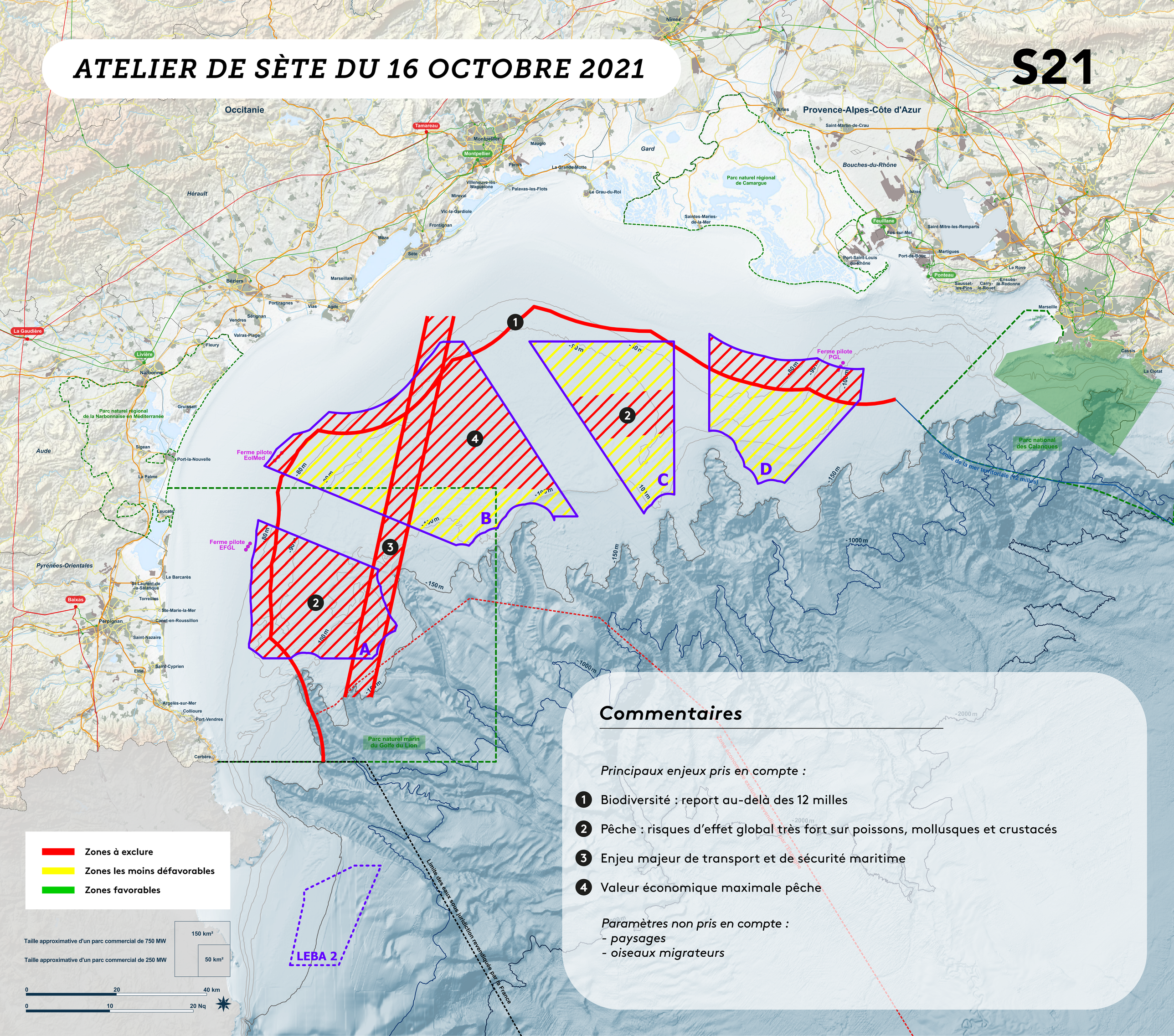

Commentaires

Principaux enjeux pris en compte :

1. Biodiversité : report au-delà des 12 milles
2. Pêche : risques d'effet global très fort sur poissons, mollusques et crustacés
3. Enjeu majeur de transport et de sécurité maritime
4. Valeur économique maximale pêche

Paramètres non pris en compte :
- paysages
- oiseaux migrateurs

ATELIER DE SÈTE DU 16 OCTOBRE 2021

S22

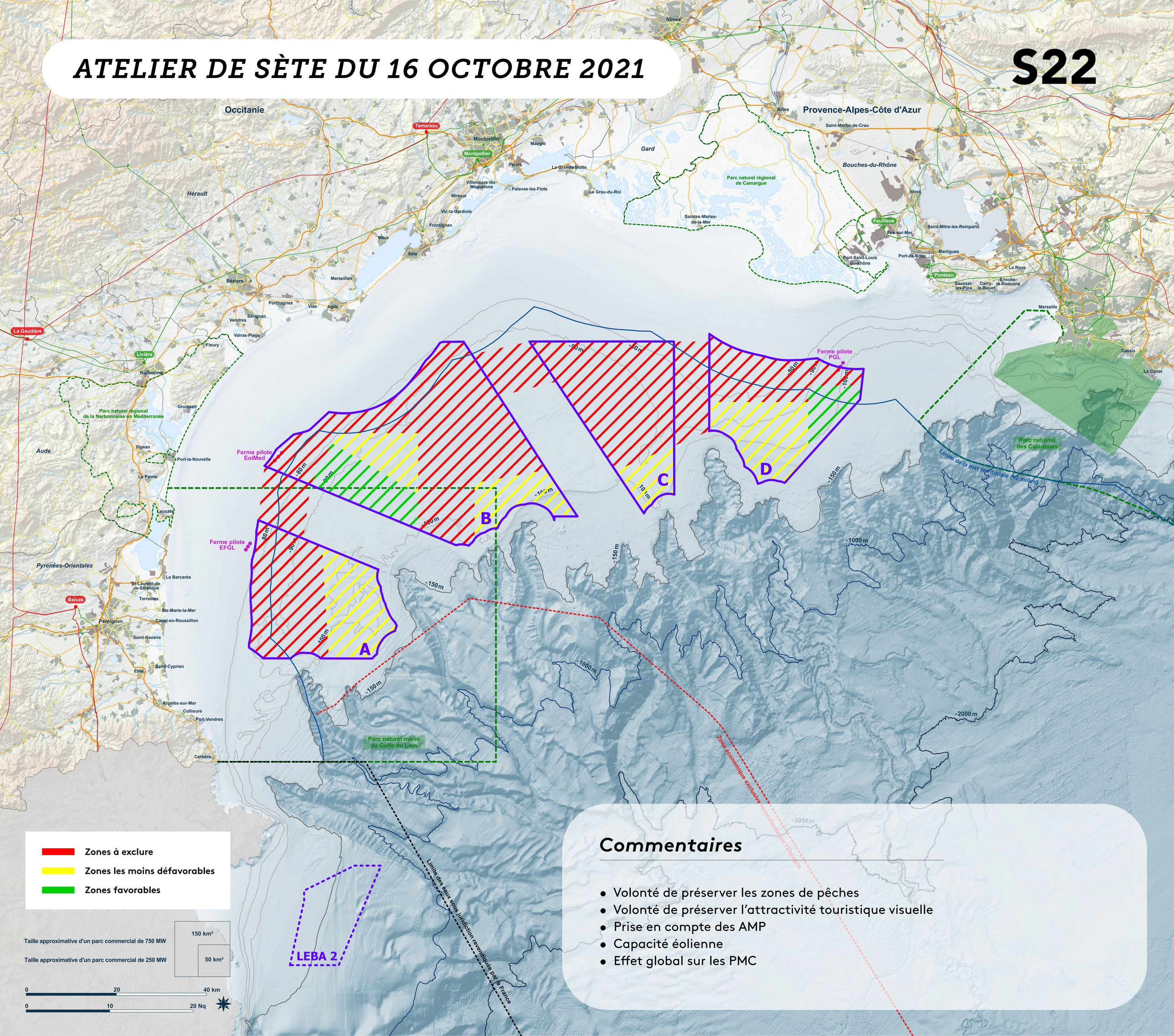

Commentaires

- Volonté de préserver les zones de pêches
- Volonté de préserver l'attractivité touristique visuelle
- Prise en compte des AMP
- Capacité éolienne
- Effet global sur les PMC

ATELIER DE SÈTE DU 16 OCTOBRE 2021

S23

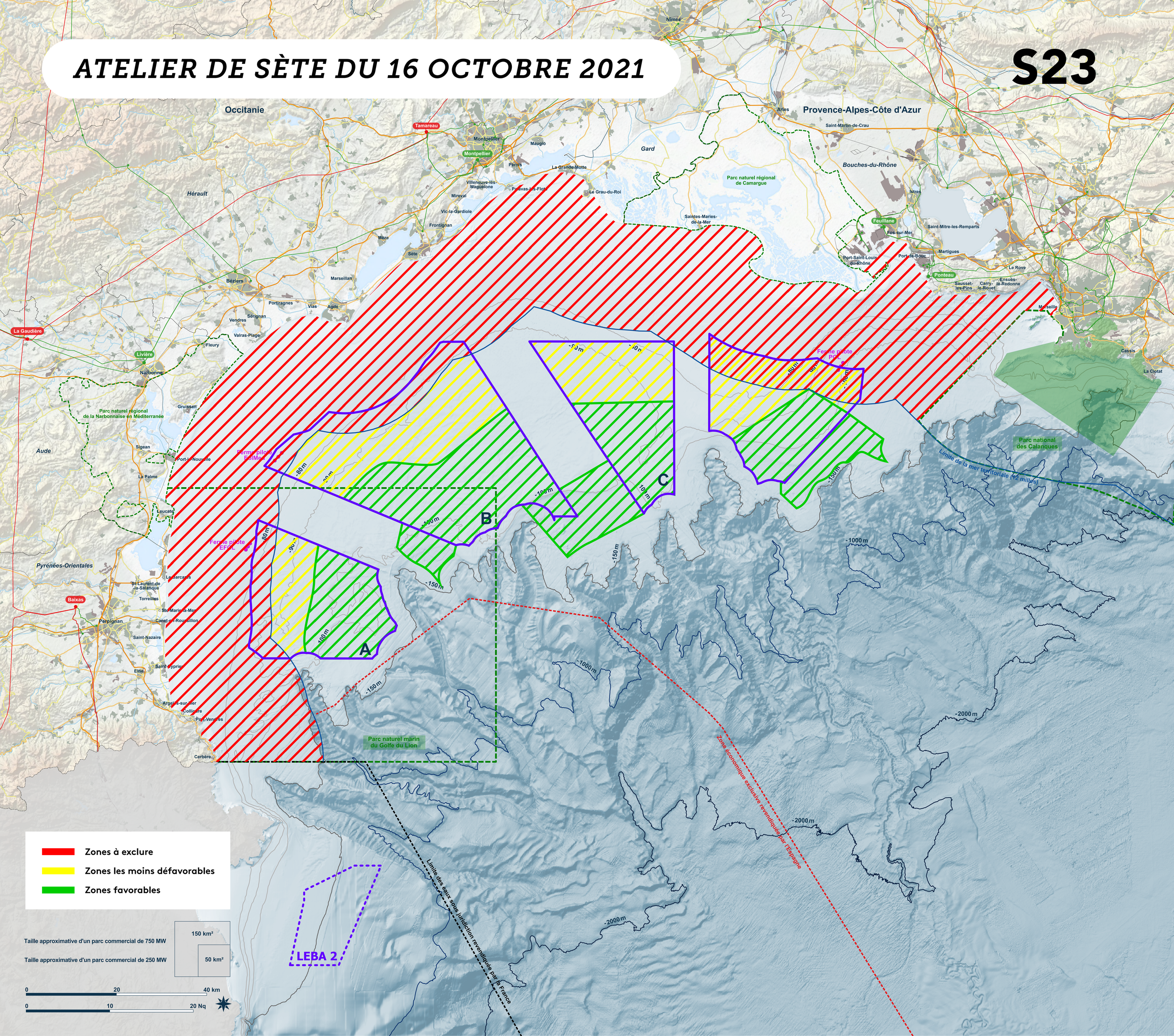

ATELIER DE SÈTE DU 16 OCTOBRE 2021

S24

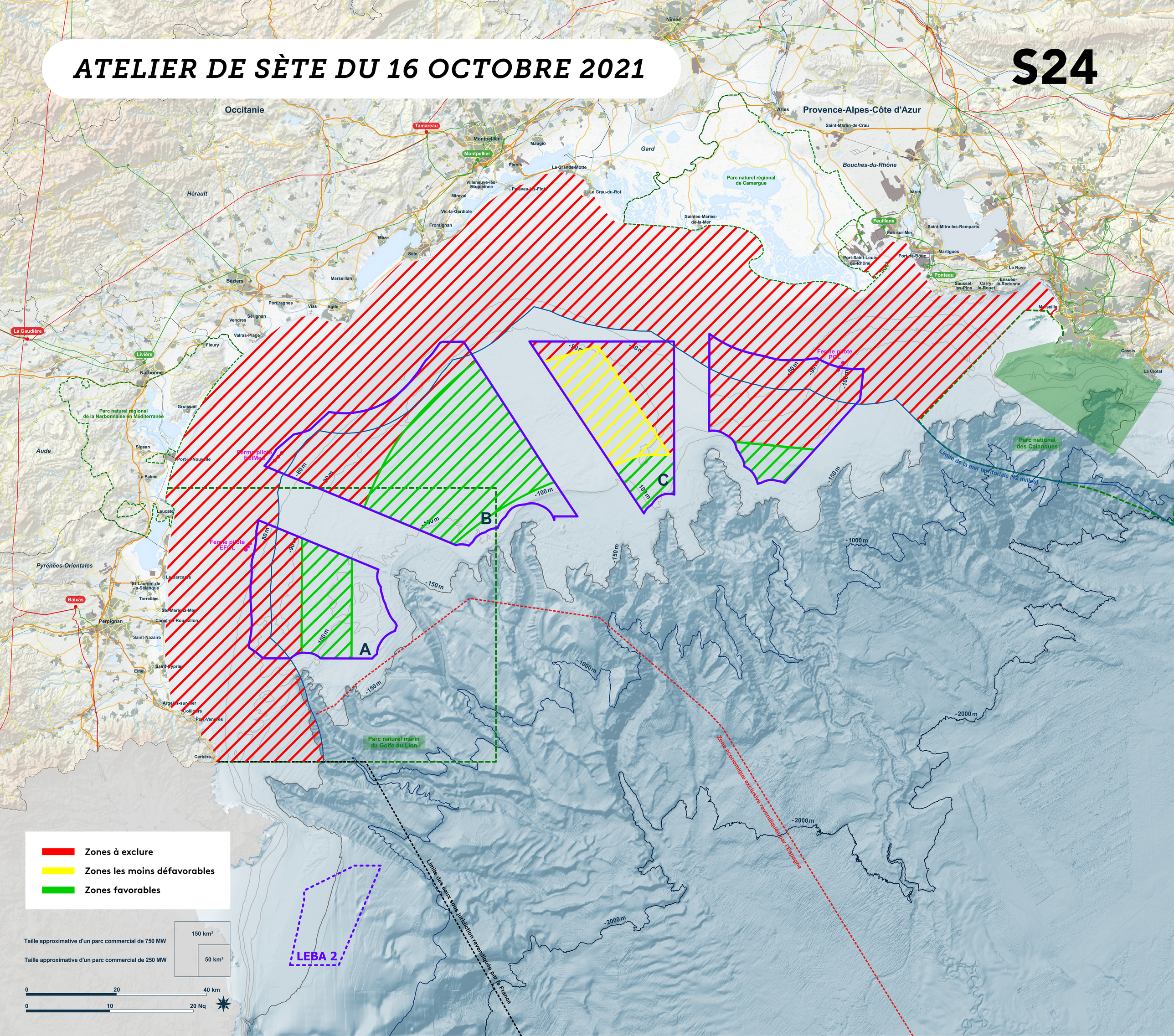

ATELIER DE SÈTE DU 16 OCTOBRE 2021

S25

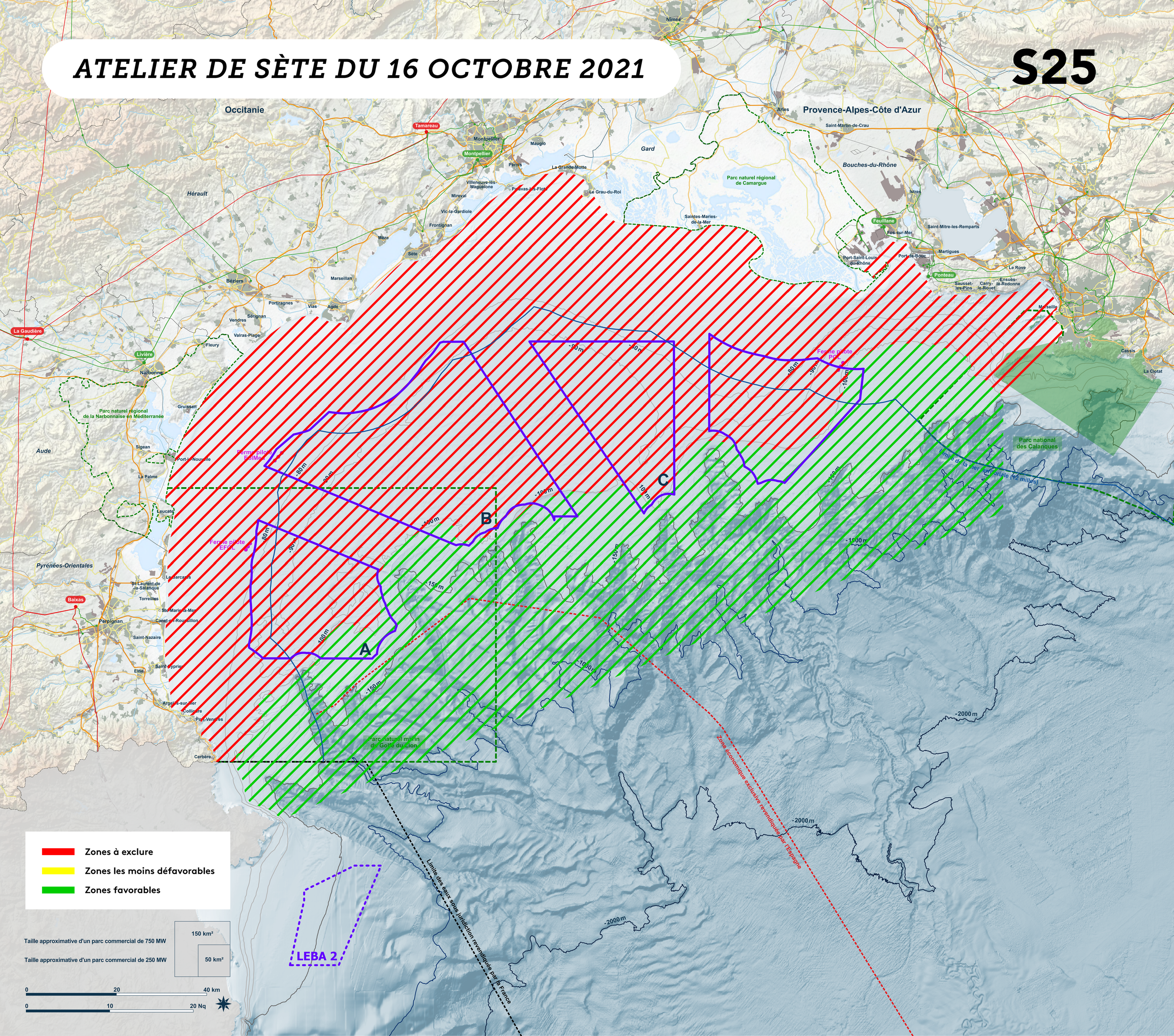

ATELIER DE SÈTE DU 16 OCTOBRE 2021

S26

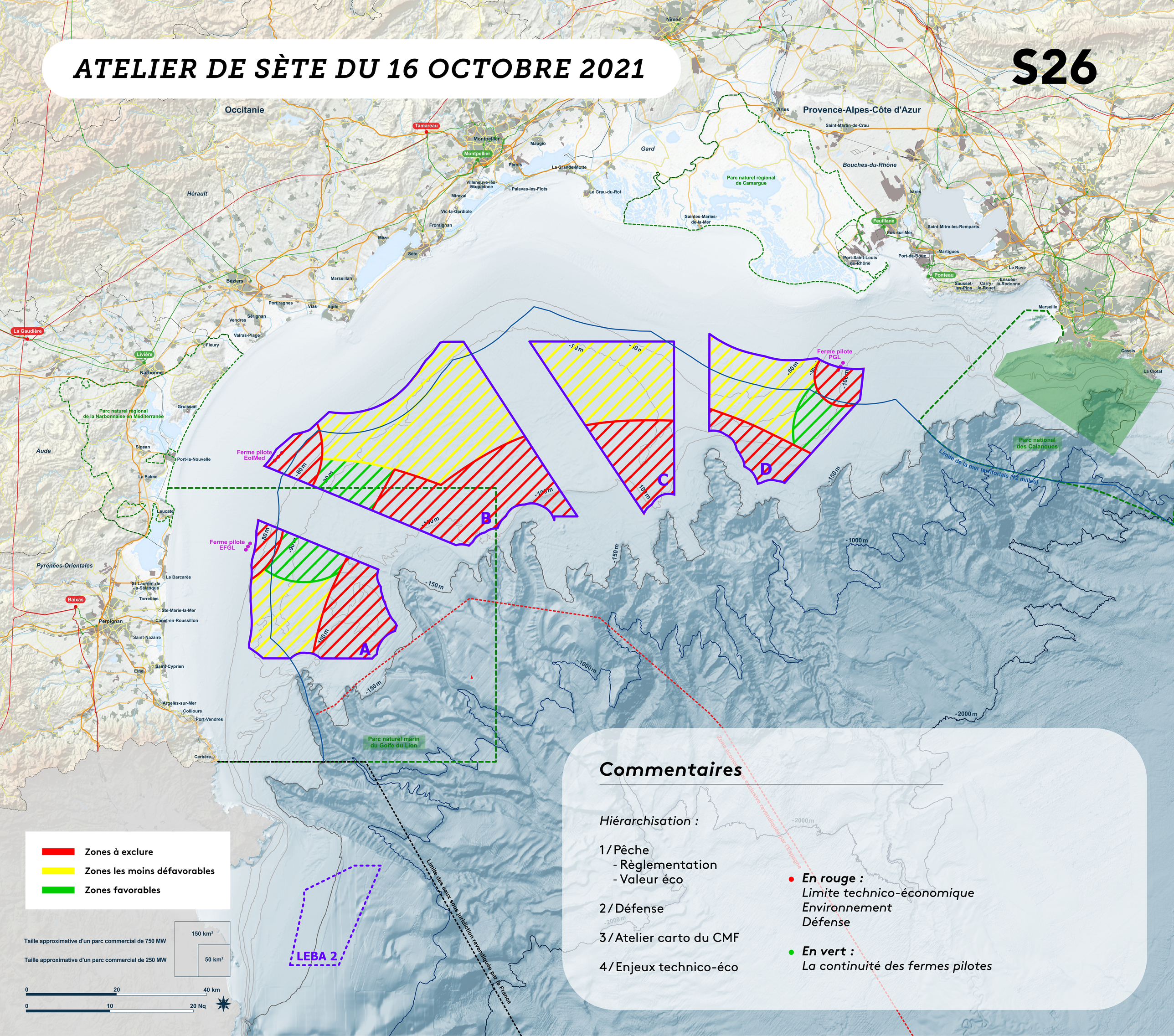

Commentaires

Hiérarchisation :

1/ Pêche
- Règlementation
- Valeur éco

2/ Défense

3/ Atelier carto du CMF

4/ Enjeux technico-éco

- ***En rouge :***
  Limite technico-économique
  Environnement
  Défense
- ***En vert :***
  La continuité des fermes pilotes

ATELIER DE SÈTE DU 16 OCTOBRE 2021

S27

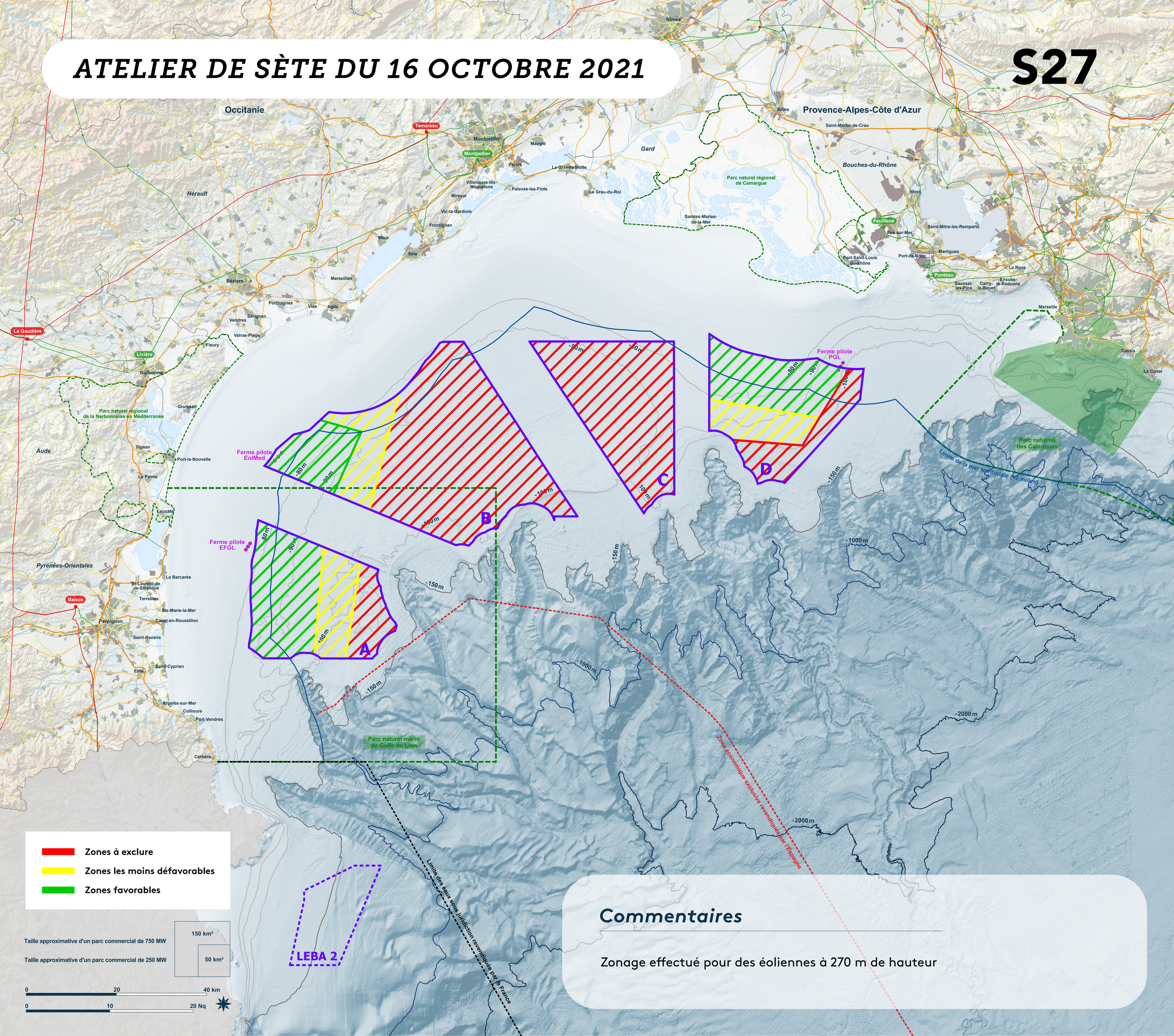

Commentaires

Zonage effectué pour des éoliennes à 270 m de hauteur

ATELIER DE SÈTE DU 16 OCTOBRE 2021

S28

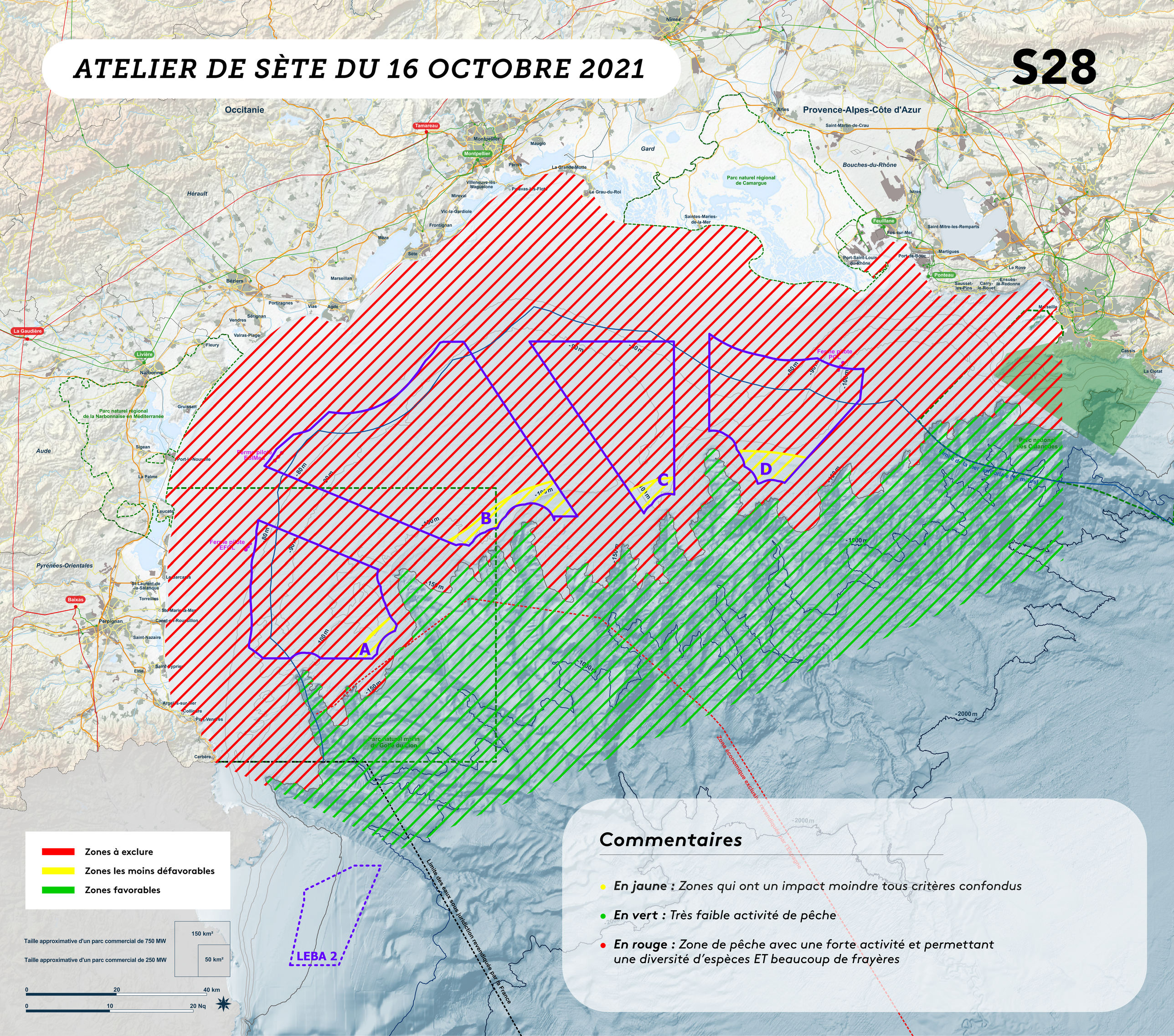

Commentaires

- ***En jaune :*** *Zones qui ont un impact moindre tous critères confondus*
- ***En vert :*** *Très faible activité de pêche*
- ***En rouge :*** *Zone de pêche avec une forte activité et permettant une diversité d'espèces ET beaucoup de frayères*

ATELIER DE SÈTE DU 16 OCTOBRE 2021

S29

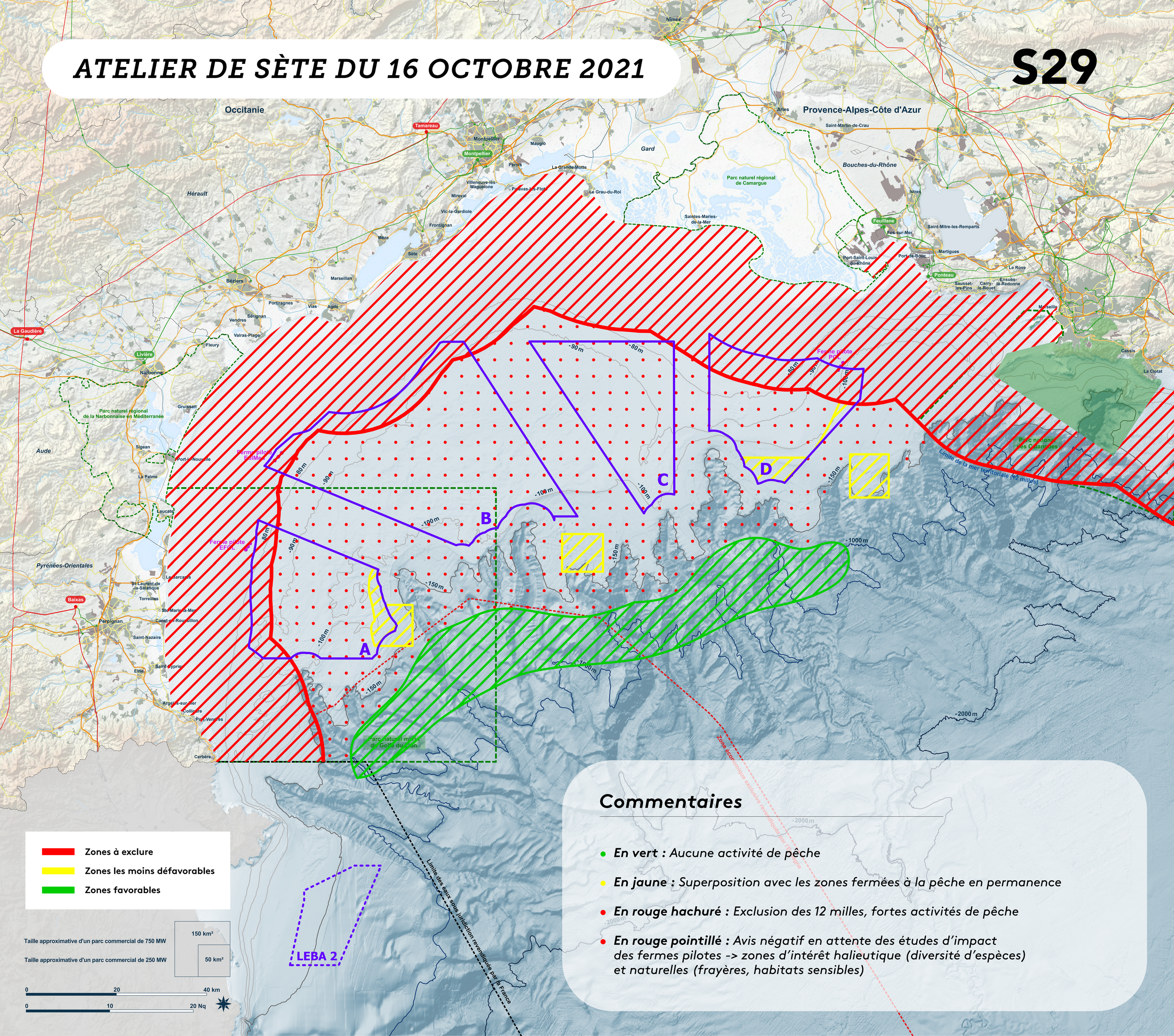

Commentaires

- ***En vert :*** *Aucune activité de pêche*
- ***En jaune :*** *Superposition avec les zones fermées à la pêche en permanence*
- ***En rouge hachuré :*** *Exclusion des 12 milles, fortes activités de pêche*
- ***En rouge pointillé :*** *Avis négatif en attente des études d'impact des fermes pilotes -> zones d'intérêt halieutique (diversité d'espèces) et naturelles (frayères, habitats sensibles)*

ATELIER DE SÈTE DU 16 OCTOBRE 2021

S30

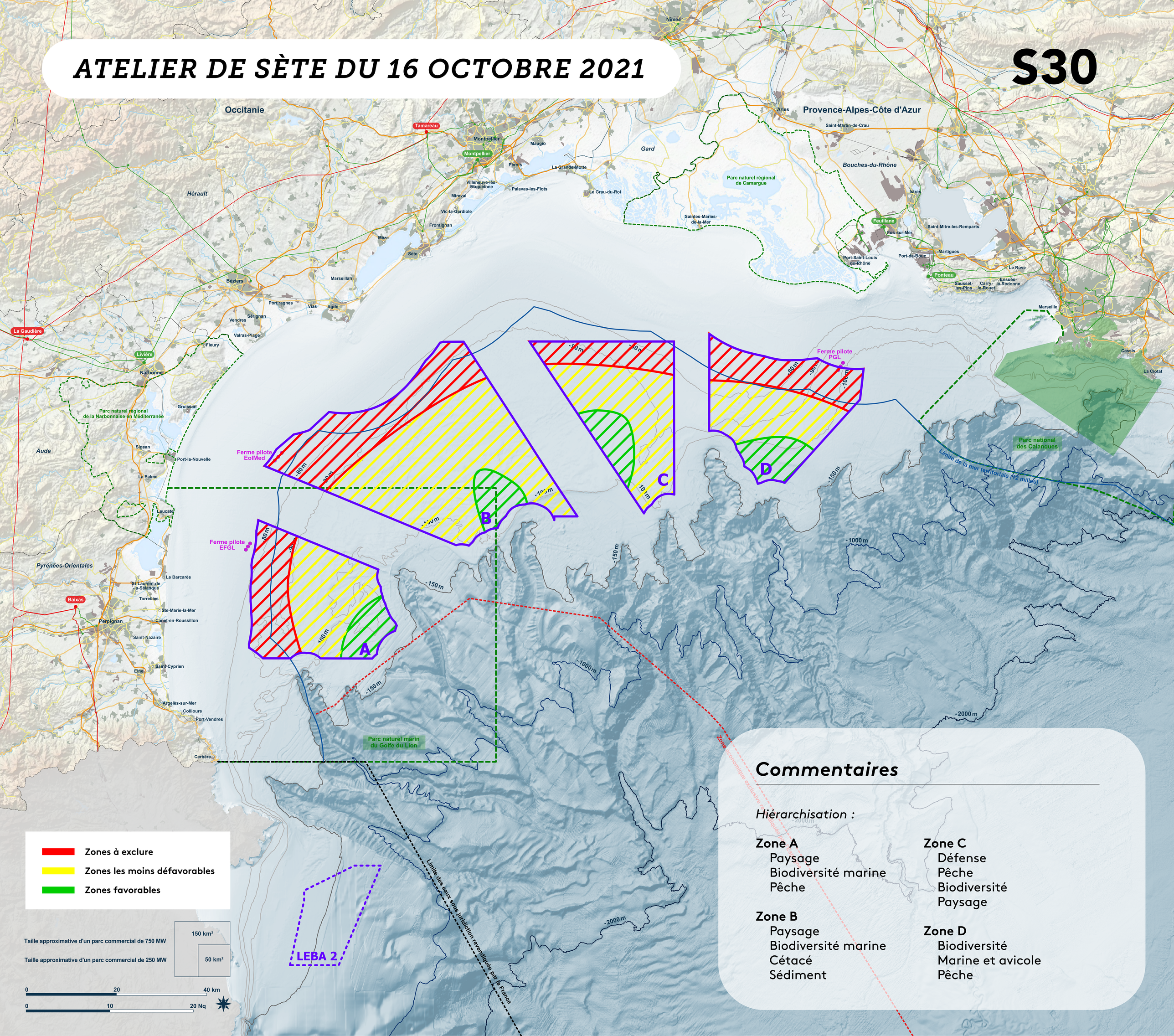

Commentaires

Hiérarchisation :

Zone A
- Paysage
- Biodiversité marine
- Pêche

Zone B
- Paysage
- Biodiversité marine
- Cétacé
- Sédiment

Zone C
- Défense
- Pêche
- Biodiversité
- Paysage

Zone D
- Biodiversité
- Marine et avicole
- Pêche